СТАНДАРТ ОСНАЩЕНИЯ ВЕТЕРИНАРНОГО КАБИНЕТА. КАК ВЫБРАТЬ НЕОБХОДИМОЕ ОБОРУДОВАНИЕ.

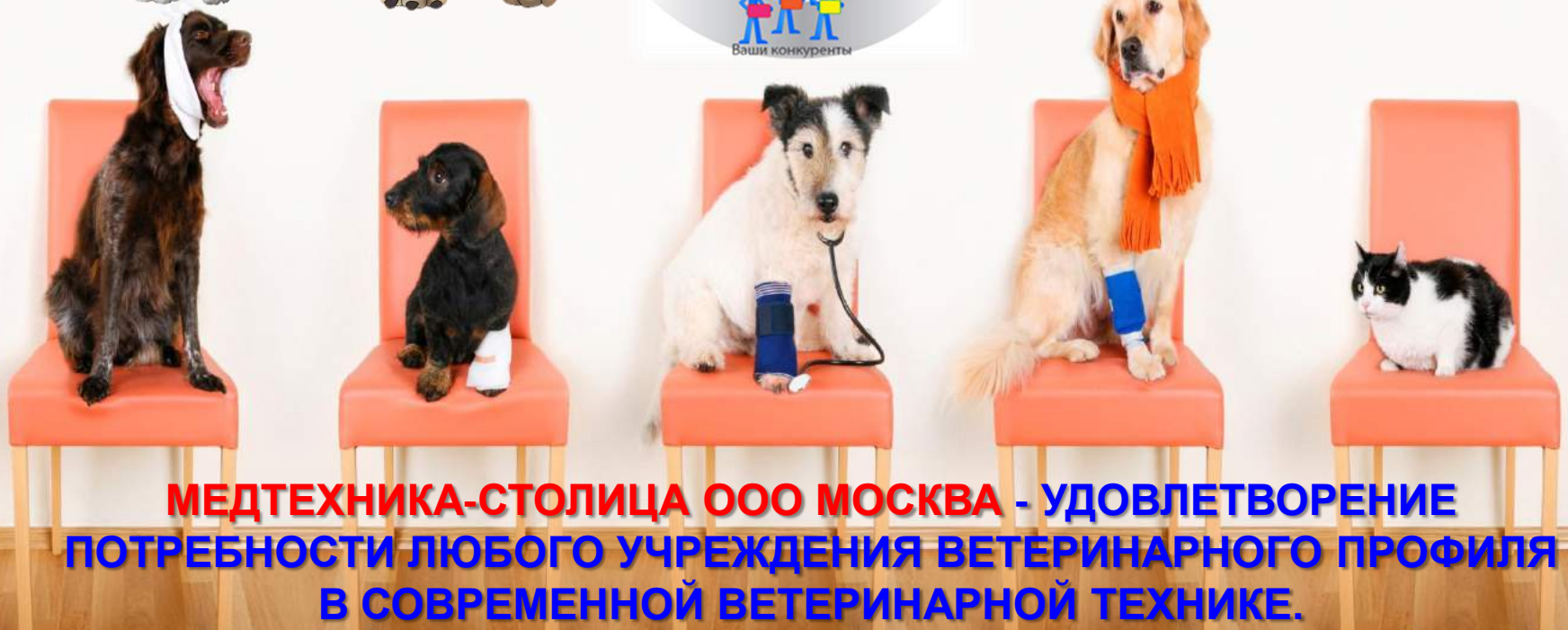

МЕДТЕХНИКА-СТОЛИЦА ООО МОСКВА - УДОВЛЕТВОРЕНИЕ ПОТРЕБНОСТИ ЛЮБОГО УЧРЕЖДЕНИЯ ВЕТЕРИНАРНОГО ПРОФИЛЯ В СОВРЕМЕННОЙ ВЕТЕРИНАРНОЙ ТЕХНИКЕ.

КАКИМ СПЕЦИАЛИСТАМ ИНТЕРЕСНО ВЕТЕРИНАРНОЕ ОБОРУДОВАНИЕ?

НА ВЕДЕНИЕ ВЕТЕРИНАРНОЙ ДЕЯТЕЛЬНОСТИ ЛИЦЕНЗИИ НЕ ТРЕБУЕТСЯ.

- Деятельность ветеринарной клиники потребуется согласовать с СЭС и Госпожнадзором.
- Согласно статье 4 Закона № 4979-I-ФЗ «О ветеринарии», открыть клинику может любой желающий с высшим или средним ветеринарным образованием (ветеринарный врач или фельдшер).
- Лицензированию подлежат отдельные аспекты деятельности, например, торговля ветеринарными препаратами и работа рентгенкабинета.
- Также лицензия понадобится в случае использования в ветеринарной деятельности наркотических или психотропных средств.

ВЕТЕРИНАР

- Государственные медицинские и сельскохозяйственные академии
- Государственные ветстанции
- Частные клиники
- Частные лица

КОНКУРЕНТЫ НА ВЕТЕРИНАРНОМ РЫНКЕ

КАБИНЕТ ВРАЧА ВЕТЕРИНАРА-ЗАВИСИТ ОТ ВАШИХ ФИНАНСОВЫХ ВОЗМОЖНОСТЕЙ И УСЛУГ, КОТОРЫЕ ВЫ ПЛАНИРУТЕ ОКАЗЫВАТЬ В СВОЕЙ ВЕТЕРИНАРНОЙ КЛИНИКЕ!

- Конкурентами ветеринарной клиники являются сетевые ветеринарные центры, предоставляющие основные и узкопрофильные ветеринарные услуги, небольшие частные клиники и ветеринарные кабинеты, муниципальные ветеринарные учреждения.
- Преимуществом последних является более низкий уровень цен в связи со льготными тарифами по аренде и коммунальным услугам, а также предоставлением оборудования за счет бюджетных средств.
- При этом качество сервиса может значительно уступать из-за более низких зарплат наемных работников.
- Ветеринарные кабинеты представляют собой уменьшенные копии ветеринарных клиник площадью около 20 кв. метров.
- В отличие от клиник в ветеринарном кабинете присутствует меньше врачей и оборудования для лечения широкого спектра заболеваний.
- Также распространена и частная практика с вызовом врача на дом.
- Наиболее преуспевающими можно назвать частные клиники, возникшие на базе бывших государственных учреждений.
- Наличие помещения в собственности или госаренде (аренде у федерального предприятия) играет существенную роль в рентабельности клиник.

ОПИСАНИЕ ВЕТЕРИНАРНЫХ УСЛУГ

КАБИНЕТ ВРАЧА ВЕТЕРИНАРА-ЗАВИСИТ ОТ ВАШИХ ФИНАНСОВЫХ ВОЗМОЖНОСТЕЙ И УСЛУГ, КОТОРЫЕ ВЫ ПЛАНИРУТЕ ОКАЗЫВАТЬ В СВОЕЙ ВЕТЕРИНАРНОЙ КЛИНИКЕ!

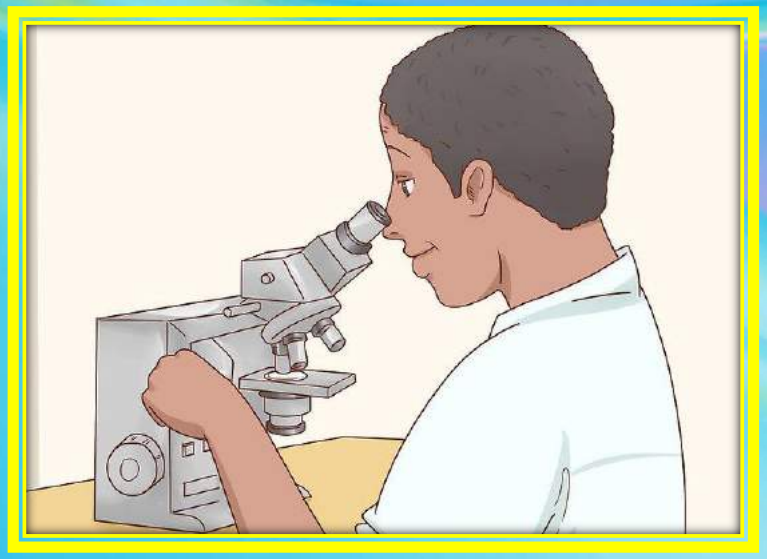

В ветеринарной клинике оказываются услуги по следующим направлениям:

- ❖ первичный прием и консультация;
- ❖ терапевтическое обслуживание;
- ❖ вакцинация;
- ❖ хирургическое обслуживание и операции;
- ❖ стоматологические услуги;
- ❖ рентгенологические исследования;
- ❖ лабораторные исследования;
- ❖ дополнительные услуги (вызов врача на дом).

ДЛЯ ПОЛУЧЕНИЯ НЕОБХОДИМОГО КОММЕРЧЕСКОГО ПРЕДЛОЖЕНИЯ ОПРЕДЕЛИТЕСЬ , КАКИЕ УСЛУГИ ВЫ ПЛАНИРУЕТЕ ИСПОЛЬЗОВАТЬ В СВОЕЙ ВЕТЕРИНАРНОЙ ПРАКТИКЕ?

КАЧЕСТВО ВЕТЕРИНАРНЫХ УСЛУГ

КАБИНЕТ ВРАЧА ВЕТЕРИНАРА-ЗАВИСИТ ОТ ВАШИХ ФИНАНСОВЫХ ВОЗМОЖНОСТЕЙ И УСЛУГ, КОТОРЫЕ ВЫ ПЛАНИРУТЕ ОКАЗЫВАТЬ В СВОЕЙ ВЕТЕРИНАРНОЙ КЛИНИКЕ!

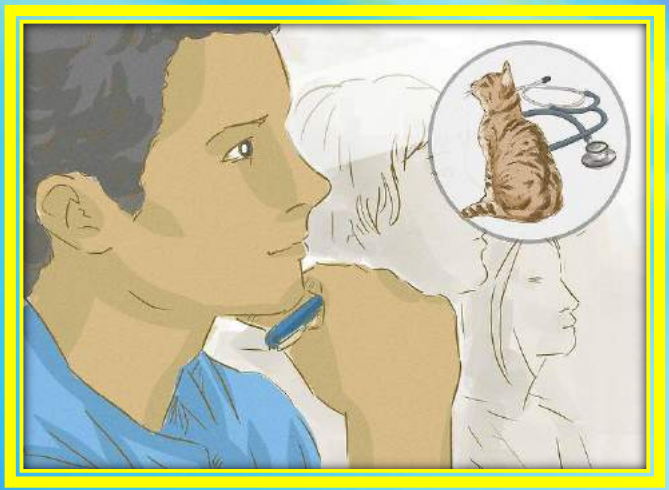

НЕСМОТРЯ НА ТО, ЧТО КЛИЕНТАМИ ВЕТЕРИНАРНЫХ КЛИНИК ЯВЛЯЮТСЯ ЖИВОТНЫЕ, КОНЕЧНОЕ РЕШЕНИЕ О ПОХОДЕ К ВЕТЕРИНАРУ, ВСЕГДА ОСТАЕТСЯ ЗА ЕГО ХОЗЯИНОМ. КОНТИНГЕНТ ХОЗЯЕВ ПРЕДСТАВЛЯЕТ СОБОЙ СОВЕРШЕННО РАЗНЫЕ ГРУППЫ НАСЕЛЕНИЯ – ЭТО ЛЮДИ ИЗ РАЗЛИЧНЫХ СФЕР ДЕЯТЕЛЬНОСТИ И СОЦИАЛЬНОГО ДОСТАТКА.

Соответственно, представления о качестве ветеринарной клиники у всех разные. Тем не менее, выделяют 10 критериев, по которым клиенты судят о качестве клиники:

1. Надежность клиники (последовательность в действиях врача, способность держать слово, например, когда врач перезванивает, если обещал).
2. Отзывчивость персонала.
3. Компетентность персонала клиники.
4. Доступность общения со специалистом, который предоставляет услуги, простота общения с персона-лом клиники.
5. Внимание сотрудников клиники к проблемам клиентов.
6. Контакт с клиен-том, уделение времени на объяснения, способность терпе-ливо выслушивать проблемы, с которыми клиент хочет по-делиться с врачом.
7. Доверие к врачу, его честности и репутации.
8. Безопасность.
9. «Знание» клиента и желание врача удовлет-ворить индивидуальные потребности клиента.
10. Оборудование клиники, внешний вид персонала.

КАЧЕСТВО ВЕТЕРИНАРНЫХ УСЛУГ

СТАНДАРТ ОСНАЩЕНИЯ ВЕТЕРИНАРНОГО КАБИНЕТА
ГОСТ Р 55634— 2013 «Общие требования к объектам ветеринарной деятельности»

СПИСОК САМОГО НЕОБХОДИМОГО ОБОРУДОВАНИЯ

1 . Смотровой стол
2 . Светильник медицинский передвижной
3 . Шкаф медицинский
4 . Тележка подкатная
5 . Стойки для капельницы
6 . Стулья металлические или пластиковые
7 . Стеллажи
8 . Стол операционный специализированный
9 . Светильник бестеневой
10 . Столик манипуляционный
11 . Стойки инфузионные
12 . Стерилизатор
13 . Мойка двухсекционная
14 . Облучатель бактерицидный (лампа)
15. Персональный компьютер с принтером
16 . Рабочее место врача
17 . Рабочее место медицинской сестры

ЛУЧШИЕ ДИАГНОСТИЧЕСКИЕ ИНСТРУМЕНТЫ ДЛЯ ВЕТЕРИНАРИИ HEINE ORTOTECHNIK ОТ АВТОРИЗОВАННОГО ПАРТНЕРА В РОССИИ

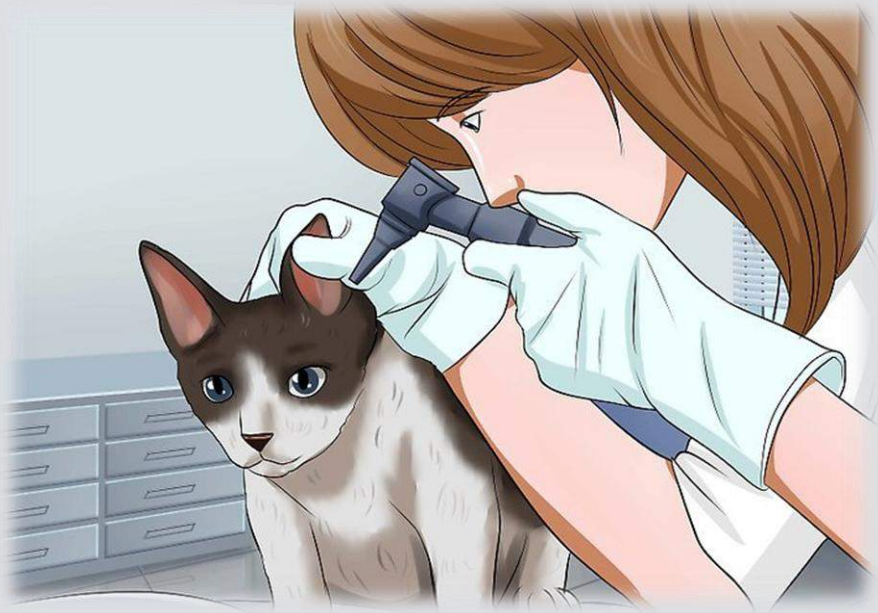

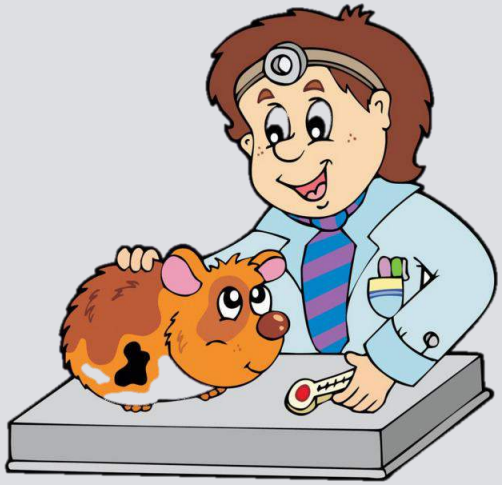

HEINE OPTOTECHNIK ВЕТЕРИНАРИЯ

ОСНОВНАЯ ПРОДУКЦИЯ HEINE, ИСПОЛЬЗУЕМАЯ ВЕТЕРИНАРНЫМИ ВРАЧАМИ

- ОФТАЛЬМОСКОПЫ
- ОТОСКОПЫ С ОДНОРАЗОВЫМИ И МНОГОРАЗОВЫМИ ВОРОНКАМИ
- ЩЕЛЕВЫЕ ЛАМПЫ
- БИНОКУЛЯРНЫЕ ЛУПЫ С ОСВЕТИТЕЛЯМИ
- ЛАРИНГОСКОПЫ С ОДНОРАЗОВЫМИ И МНОГОРАЗОВЫМИ КЛИНКАМИ

HEINE OPTOTECHNIK ВЕТЕРИНАРИЯ

ОСМОТР ГЛАЗ ЖИВОТНЫХ

ОСМОТР ПЕРЕДНЕЙ КАМЕРЫ ГЛАЗА ЖИВОТНЫХ ПРИ ПОМОЩИ ЩЕЛЕВОЙ ЛАМПЫ HSL 150 HEINE OPTOTECHNIK
Врач-офтальмолог центра ветеринарной медицины «ЗООВЕТ» г. Москва А. А. Константиновский.

HEINE OPTOTECHNIK ВЕТЕРИНАРИЯ

ОСМОТР ГЛАЗ ЖИВОТНЫХ

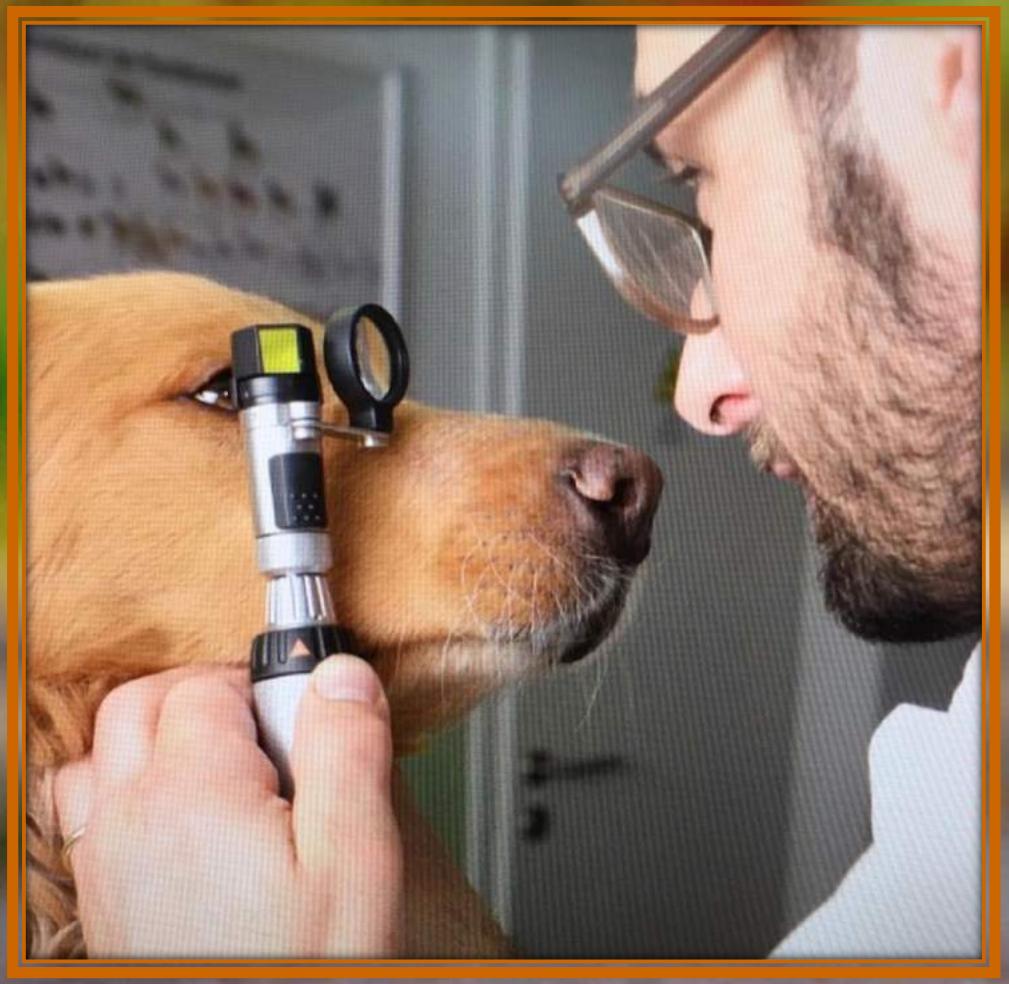

ОСМОТР ПЕРЕДНЕЙ КАМЕРЫ ГЛАЗА ЖИВОТНЫХ ПРИ ПОМОЩИ ЩЕЛЕВОЙ ЛАМПЫ HSL 150 HEINE OPTOTECHNIK.

HEINE QUALITY MADE IN GERMANY

HEINE OPTOTECHNIK ВЕТЕРИНАРИЯ

ОСМОТР ГЛАЗ ЖИВОТНЫХ

ОСМОТР ДАЛЬНЕГО СЕГМЕНТА КАМЕРЫ ГЛАЗА ЖИВОТНЫХ ПРИ ПОМОЩИ ПРЯМОГО ОФТАЛЬМОСКОПА BETA 200S LED; BETA 200S; BETA 200; BETA 200, K 180 HEINE OPTOTECHNIK. Диагностический осмотр питомцев Пермского цирка проводит ветеринарный врач Т. А. Непримерова.

HEINE OPTOTECHNIK ВЕТЕРИНАРИЯ

ОСМОТР ГЛАЗ ЖИВОТНЫХ

ОСМОТР ДАЛЬНЕГО СЕГМЕНТА КАМЕРЫ ГЛАЗА ЖИВОТНЫХ ПРИ ПОМОЩИ ПРЯМОГО ОФТАЛЬМОСКОПА BETA 200S LED; BETA 200S; BETA 200; BETA 200, K 180 HEINE OPTOTECHNIK.

HEINE OPTOTECHNIK ВЕТЕРИНАРИЯ

ОСМОТР ГЛАЗ ЖИВОТНЫХ

ОСМОТР ДАЛЬНЕГО СЕГМЕНТА КАМЕРЫ ГЛАЗА ЖИВОТНЫХ ПРИ ПОМОЩИ ПРЯМОГО ОФТАЛЬМОСКОПА MINI 3000 ИЛИ MINI 3000 LED HEINE OPTOTECHNIK

HEINE OPTOTECHNIK ВЕТЕРИНАРИЯ

ОСМОТР ГЛАЗ ЖИВОТНЫХ

ОСМОТР ПЕРЕДНЕГО СЕГМЕНТА КАМЕРЫ ГЛАЗА и ОСТРОТЫ ЗРЕНИЯ ЖИВОТНЫХ ПРИ ПОМОЩИ НАСАДКИ РЕТИНОСКОПИЧЕСКОЙ РЕТИНОСКОП BETA 200 HEINE OPTOTECHNIK.

HEINE OPTOTECHNIK ВЕТЕРИНАРИЯ

ОСМОТР ГЛАЗ ЖИВОТНЫХ

ОСМОТР ДАЛЬНЕГО СЕГМЕНТА КАМЕРЫ ГЛАЗА ЖИВОТНЫХПРИ ПОМОЩИ НЕПРЯМОГО ОФТАЛЬМОСКОПА OMEGA 500 HEINE OPTOTECHNIK.

HEINE OPTOTECHNIK ВЕТЕРИНАРИЯ

ОСМОТР ГЛАЗ ЖИВОТНЫХ

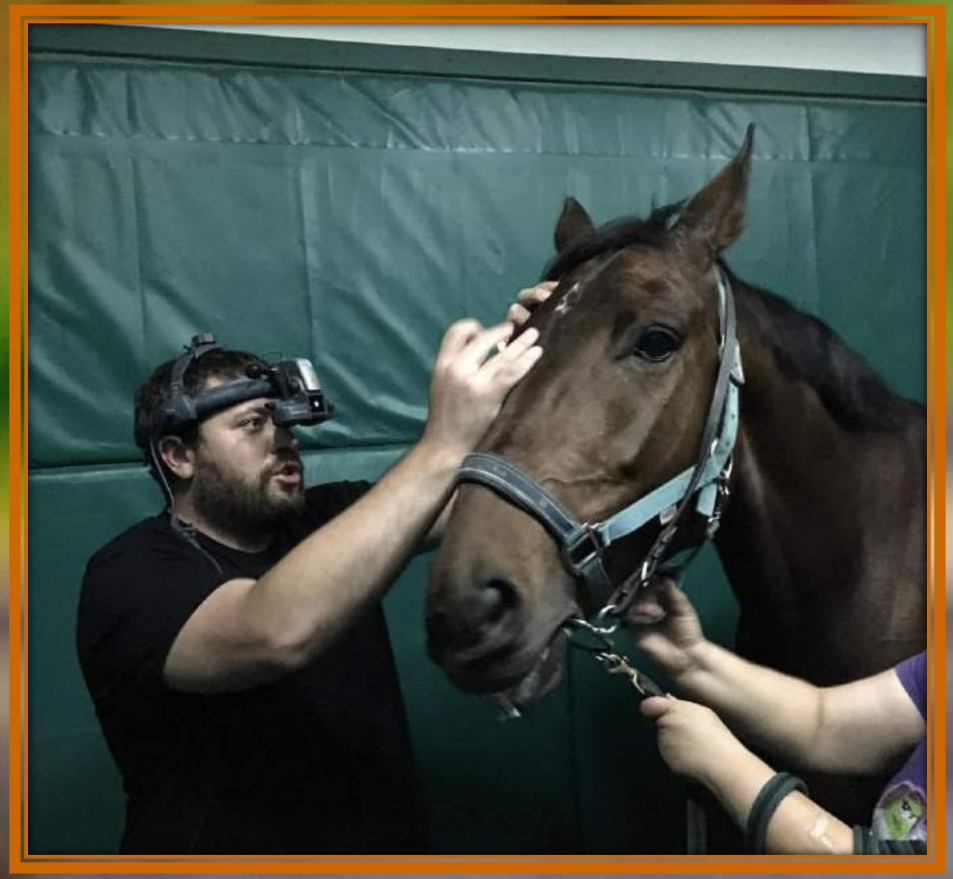

ОСМОТР ДАЛЬНЕГО СЕГМЕНТА КАМЕРЫ ГЛАЗА ЖИВОТНЫХ ПРИ ПОМОЩИ НЕПРЯМОГО ОФТАЛЬМОСКОПА OMEGA 500 HEINE OPTOTECHNIK.

HEINE OPTOTECHNIK ВЕТЕРИНАРИЯ

ОСМОТР ЗУБОВ ЖИВОТНЫХ

ОСМОТР ПАСТИ, ЗУБОВ ЖИВОТНЫХ ПРИ ПОМОЩИ ЛУПЫ БИНОКУЛЯРНОЙ HR 2,5x340, 2,5x420, 2,5x520, HRP 3,5x420, 4x340, 6x340 И ОСВЕТИТЕЛЯ НАЛОБНОГО HEINE® ML 4 LED HEINE OPTOTECHNIK.

HEINE OPTOTECHNIK ВЕТЕРИНАРИЯ

ОСМОТР ЗУБОВ ЖИВОТНЫХ

ОСМОТР ПАСТИ, ЗУБОВ ЖИВОТНЫХ ПРИ ПОМОЩИ ЛУПЫ БИНОКУЛЯРНОЙ HR 2,5x340, 2,5x420, 2,5x520, HRP 3,5x420, 4x340, 6x340 И ОСВЕТИТЕЛЯ НАЛОБНОГО HEINE® ML 4 LED HEINE OPTOTECHNIK.

HEINE OPTOTECHNIK ВЕТЕРИНАРИЯ

ОСМОТР КОЖИ ЖИВОТНЫХ

ОСМОТР КОЖИ ЖИВОТНЫХ ПРИ ПОМОЩИ ДЕРМАТОСКОПЫ \LED\ DELTA 20PLUS, MINI3000 HEINE OPTOTECHNIK.

HEINE OPTOTECHNIK ВЕТЕРИНАРИЯ

ОСМОТР РТА И УХА ЖИВОТНЫХ

ОСМОТР УХА И РТА МЕЛКИХ ЖИВОТНЫХ ПРИ ПОМОЩИ ВЕТЕРИНАРНОГО ОТОСКОПА F.O. BETA 200 VET LED/XHL, BETA 100 VET HEINE OPTOTECHNIK.

HEINE QUALITY MADE IN GERMANY

HEINE OPTOTECHNIK ВЕТЕРИНАРИЯ

ОСМОТР РТА И УХА ЖИВОТНЫХ

ОСМОТР УХА И РТА МЕЛКИХ ЖИВОТНЫХ ПРИ ПОМОЩИ ВЕТЕРИНАРНОГО ОТОСКОПА MINI 3000 ИЛИ MINI 3000 LED HEINE OPTOTECHNIK.

HEINE OPTOTECHNIK ВЕТЕРИНАРИЯ

ОСМОТР РТА И УХА ЖИВОТНЫХ

ОСМОТР УХА И РТА МЕЛКИХ ЖИВОТНЫХ ПРИ ПОМОЩИ ВЕТЕРИНАРНОЙ ЩЕЛЕВОЙ ОСВЕТИТЕЛЬНОЙ ГОЛОВКИ G 100 LED/XHL HEINE OPTOTECHNIK.

Диагностический осмотр питомцев Пермского цирка проводит ветеринарный врач Т. А. Непримерова.

HEINE OPTOTECHNIK ВЕТЕРИНАРИЯ

ОСМОТР РТА И УХА ЖИВОТНЫХ

ОСМОТР УХА И РТА ЖИВОТНЫХ ПРИ ПОМОЩИ ВЕТЕРИНАРНОЙ ЩЕЛЕВОЙ ОСВЕТИТЕЛЬНОЙ ГОЛОВКИ G 100 LED/XHL HEINE OPTOTECHNIK.

Диагностический осмотр питомцев Пермского цирка проводит ветеринарный врач Т. А. Непримерова.

HEINE OPTOTECHNIK ВЕТЕРИНАРИЯ

ОСМОТР РТА И УХА ЖИВОТНЫХ

ОСМОТР УХА И РТА МЕЛКИХ ЖИВОТНЫХ ПРИ ПОМОЩИ ВЕТЕРИНАРНОЙ ЩЕЛЕВОЙ ОСВЕТИТЕЛЬНОЙ ГОЛОВКИ G 100 LED/XHL HEINE OPTOTECHNIK.

Диагностический осмотр питомцев Пермского цирка проводит ветеринарный врач Т. А. Непримерова.

HEINE OPTOTECHNIK ВЕТЕРИНАРИЯ

ОСМОТР РТА И УХА ЖИВОТНЫХ

ОСМОТР УХА И РТА МЕЛКИХ ЖИВОТНЫХ ПРИ ПОМОЩИ ВЕТЕРИНАРНОЙ ЩЕЛЕВОЙ ОСВЕТИТЕЛЬНОЙ ГОЛОВКИ G 100 LED/XHL HEINE OPTOTECHNIK.

Диагностический осмотр питомцев Пермского цирка проводит ветеринарный врач Т. А. Непримерова.

HEINE OPTOTECHNIK ВЕТЕРИНАРИЯ

ОСМОТР ПРИ ПОМОЩИ РАЗДВИЖНОЙ СПИКУЛЫ HEINE ПРИ ОСМОТРЕ ДОМАШНИХ ЖИВОТНЫХ.

ОСМОТР ПРИ ПОМОЩИ РАЗДВИЖНОЙ СПИКУЛЫ HEINE ПРИ ОСМОТРЕ ДОМАШНИХ ЖИВОТНЫХ С ПОМОЩЬЮ ВЕТЕРИНАРНОЙ ЩЕЛЕВОЙ ОСВЕТИТЕЛЬНОЙ ГОЛОВКИ G 100 LED/XHL HEINE OPTOTECHNIK.

Ветеринарная клиника «Семейный любимец»

Доктор: Л. В. Малыхина

Пациент: Лабрадор Карма, 9,5 лет

Диагноз: полипоз уретры

Введение моче-полового катетера с помощью раздвижной спикулы.

HEINE QUALITY MADE IN GERMANY

HEINE OPTOTECHNIK ВЕТЕРИНАРИЯ

ОСМОТР ПРИ ПОМОЩИ РАЗДВИЖНОЙ СПИКУЛЫ HEINE ПРИ ОСМОТРЕ ДОМАШНИХ ЖИВОТНЫХ.

ОСМОТР ПРИ ПОМОЩИ РАЗДВИЖНОЙ СПИКУЛЫ HEINE ПРИ ОСМОТРЕ ДОМАШНИХ ЖИВОТНЫХ С ПОМОЩЬЮ ВЕТЕРИНАРНОЙ ЩЕЛЕВОЙ ОСВЕТИТЕЛЬНОЙ ГОЛОВКИ G 100 LED/XHL HEINE OPTOTECHNIK.

Ветеринарная клиника «Семейный любимец»

Доктор: Л. В. Малыхина

Пациент: Лабрадор Карма, 9,5 лет

Диагноз: полипоз уретры

Введение моче-полового катетера с помощью раздвижной спикулы.

HEINE OPTOTECHNIK ВЕТЕРИНАРИЯ

ОСМОТР ПРИ ПОМОЩИ РАЗДВИЖНОЙ СПИКУЛЫ HEINE ПРИ ОСМОТРЕ ДОМАШНИХ ЖИВОТНЫХ.

ОСМОТР ПРИ ПОМОЩИ РАЗДВИЖНОЙ СПИКУЛЫ HEINE ПРИ ОСМОТРЕ ДОМАШНИХ ЖИВОТНЫХ С ПОМОЩЬЮ ВЕТЕРИНАРНОЙ ЩЕЛЕВОЙ ОСВЕТИТЕЛЬНОЙ ГОЛОВКИ G 100 LED/XHL HEINE OPTOTECHNIK.

Ветеринарная клиника «Семейный любимец»

Доктор: Л. В. Малыхина

Пациент: Лабрадор Карма, 9,5 лет

Диагноз: полипоз уретры

Введение моче-полового катетера с помощью раздвижной спикулы.

HEINE QUALITY MADE IN GERMANY

СТАНДАРТ ОСНАЩЕНИЯ ВЕТЕРИНАРНОГО КАБИНЕТА. КАК ВЫБРАТЬ НЕОБХОДИМОЕ ОБОРУДОВАНИЕ.

МЕДТЕХНИКА-СТОЛИЦА ООО МОСКВА

тел. +7 (495) 902-59-26 сот. +7 (929) 646-55-05 , +7 (925) 518-55-99 (Viber, WhatsApp)

e-mail: medtexst@yandex.ru

Комплексное оснащение ЛПУ России медицинской техникой и оборудованием согласно Стандарта оснащения медицинских кабинетов со склада в Москве

http://www.medtexst.ru

Авторизованный партнер 2019 HEINE Optotechnik GMBH & CO. KG в России

http://heine-med.ru

Официальный дистрибьютор KAWE в России

http://kawe.medtexst.ru

Офтальмологическое оборудование для вашего ЧАСТНОГО МЕДИЦИНСКОГО КАБИНЕТА.

http://ophthalmology-med.ru

МЕДТЕХНИКА-СТОЛИЦА ООО МОСКВА - УДОВЛЕТВОРЕНИЕ ПОТРЕБНОСТИ ЛЮБОГО УЧРЕЖДЕНИЯ ВЕТЕРИНАРНОГО ПРОФИЛЯ В СОВРЕМЕННОЙ ВЕТЕРИНАРНОЙ ТЕХНИКЕ.